

FUTURE IS HERE 2025

DHOLERA SMART CITY



Kotda 39/39

**LAND
PROPOSAL**

RESIDENTIAL

Land Location

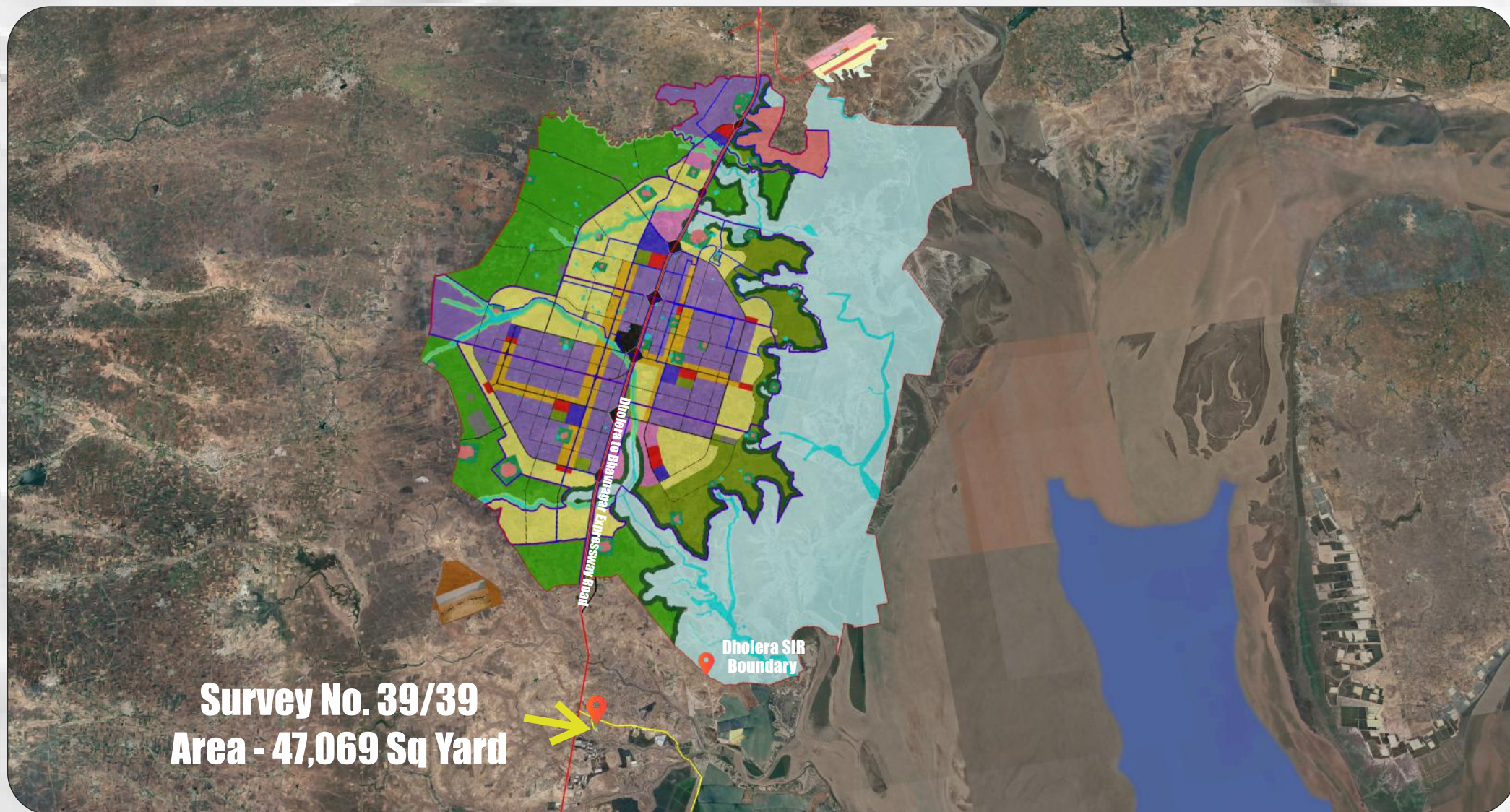

Land Location

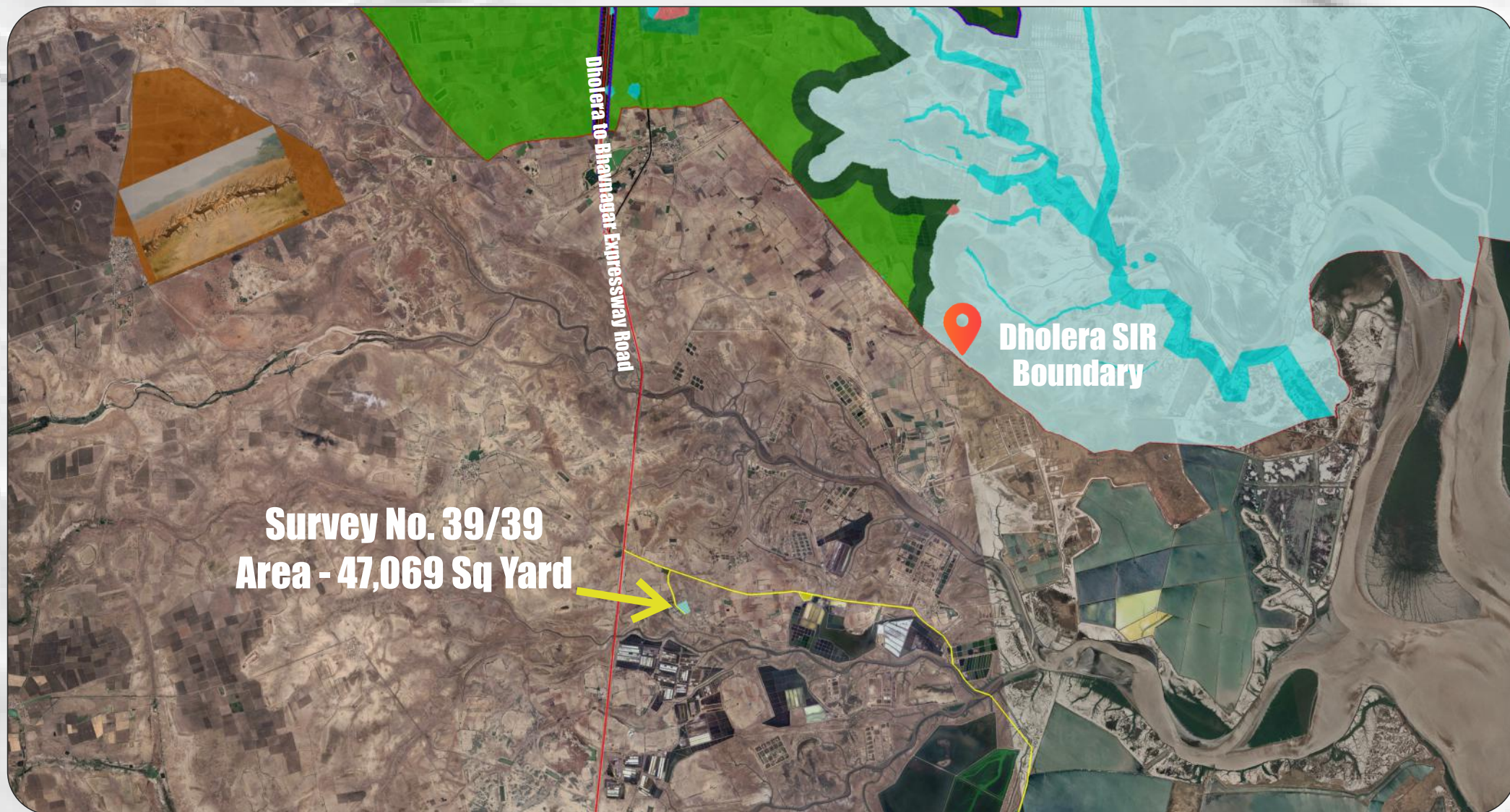

Land Location



Survey No. 39/39
Area - 47,069 Sq Yard

Land Location



Survey No. 39/39
Area - 47,069 Sq Yard

Village - Kotda
Survey No. - 39/39
Area - 47,069 Sq. Yard
Area - 4,23,621 Sq. Ft.

N. A. READY
On Sea Link Road
Dholera SIR Boundary
Near By- Dholera to Bhavnagar Expressway Road
Adjoining Dholera SIR Boundary

On Sea Link Road
Near By- Dholera to Bhavnagar Expressway Road

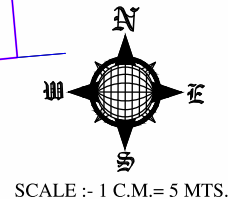

કલેક્ટર અને જિલ્લા મેજિસ્ટ્રેટની કચેરી, ભાવનગર

કલેક્ટર કચેરી, મોતીબાગ રોડ, ભાવનગર - ૩૬૪૦૦૧ (ગુજરાત)

ફોન નંબર : ૦૨૭૮-૨૪૨૮૮૨૨

ઇ-મેઇલ : collector-bav@gujarat.gov.in

ગુજરાત જમીન મહેસૂલ અધિનિયમ-૧૯૭૯ ની કલમ-૬૫ હેઠળ [બિનપેતી - રહેણાંક]

ફુકમ નં. 625/14/05/009/2025

તા. 14/08/2025

વંચાણે લીધા :-

(૧) અરજદાર ડી ધીરુભાઈ મેણસીભાઈ રામુ

રહે. ગામ - ભગરણ તાડ, તાલુકો - જૂનાગઢ, જિલો - જૂનાગઢ, ભગરણ તાડ- 362510 ની તા.07/07/2025 ની ઓનલાઇન અર (નં. 31405202501096) તથા સોગંદનામુ

(૨) મુંબઈ જમીન મહેસૂલ કાયદો ૧૯૭૯ ની કલમ - ૪૮, ૬૫, ૬૬ તથા ૬૭

(૩) ગુજરાત જમીન મહેસૂલ નિયમો, ૧૯૭૨ ના નિયમ ૮૧, ૧૦૦, ૧૦૧, ૧૦૨

(૪) સરકાર ડીના મહેસૂલ વિભાગનાં ઠરાવ નં. બબપ/૧૦૦૬/૪૨૫/૬ તા.૦૧/૦૭/૨૦૦૮

(૫) સરકાર ડીના મહેસૂલ વિભાગનાં પરિપ માંક: બબપ/ ૧૦૨૦૧૮/૩૨૭/૬ તા.૦૮/૦૫/૨૦૧૮

(૬) સરકાર ડીના મહેસૂલ વિભાગના ઠરાવ માંક: એસ/ટીપી/૧૨૨૦૬/૭૬૯/૧૧/૬.૧ તા.૩૧/૦૩/૨૦૧૧

(૭) સરકાર ડીના મહેસૂલ વિભાગનાં ઠરાવ માંક: બબપ/૧૦૨૦૧૮/૪૨૫/૬ તા.૦૬/૦૧/૨૦૧૯

(૮) સરકાર ડીના મહેસૂલ વિભાગનાં પરિપ માંક: બબપ/ ૧૦૨૦૧૮/૪૨૫/૬ તા.૧૨/૦૨/૨૦૧૯

(૯) મામલતદાર અને ટ્રિબ્યુન ડી (ALT) નો તા.22/07/2025 નો અભિ.૧૫

(૧૦) IARCMS પોર્ટલ પરની કેસ વિગત

ફુકમ :-

વંચાણે લીધેલ મ (૧) ની અર તથા સોગંદનામા થી અરજદાર ડી ધીરુભાઈ મેણસીભાઈ રામુ એ મો. કોટડા તા. ભાવનગર જિ. ભાવનગર ના સરવે/લોક નં. ૩૭/ ૩૯ ના ક્ષે ૩૭,૩૬૬.૦૦ ચો.મી. ની જમીન ગે ગુજરાત જમીન મહેસૂલ અધિનિયમ- ૧૯૭૯ ની કલમ-૬૫ હેઠળ બિનપેતીના હેતુ માટે પરવાનગી આપવા વિનંતી કરેલ છે.

૨. સવાલવાળી જમીનના ગામ નમૂના નં. ૭/૧૨ માં કબ.દારોની વિગત નીચે મુજબ છે.

સરવે/લોક નંબર ડી.પી. નંબર એફ.પી. નંબર	માંગણીનું ક્ષે ફળ (ચો.મી.)	કબ.દારોના નામ (ખાતા નં. 298)	જમીનનો સ.કાર (૭/૧૨ મુજબ)
સરવે/લોક નં. : ૩૭/૩૯ ડી.પી. નં. : - એફ.પી. નં. : -	૩૭,૩૬૬.૦૦	ધીભાઈ મેણસીભાઈ રામુ	જુની શરત (જુ.શ)



6142025080031311



રવાના કર્યા,

Open the document in Adobe Acrobat Reader to verify the e-Sign.

Courtesy: NIC, Gujarat

Application No.31405202501096

Order No.625/14/05/009/2025

Page 1 of 5

૩. વસુલ કરવામાં આવેલ કરવેરાની વિગત નીચે મુજબ છે.

બૂકમાં ચલન ભર્યા તા.13/08/2025 નં.57000013551003513082587074

કરની વિગત	સદર	માંગણીનું ક્ષે ફળ (ચો.મી.)	દર . તિ ચો.મી.	કુલ રકમ .
પાંતર કર	569-0035-00-800-01	39,356.00	2.00	78,712.00
વિશેષ ધારો	570-0035-00-101-01	39,356.00	0.10	3,936.00
લોકલ ફંડ	574-0029-00-103-01	39,356.00	0.05	1,968.00
શિક્ષણ ઉપકર	575-0045-00-108-01	39,356.00	0.05	1,968.00
માપણી ફી	577-0029-00-106-01	39,356.00	---	4,800.00
			કુલ	91,384.00

૪. ઉપર્યુક્ત તમામ હકીકતો યાને લઈ મો. કોટડા તા. ભાવનગર જિ. ભાવનગર ના સરવે/લોક નં. ૩૭/ ૩૯ ના ક્ષે ૩૭,૩૬૬.૦૦ ચો.મી. ની જમીનને નીચે જણાવેલ શરતોને આધિન ગુજરાત જમીન મહેસૂલ અધિનિયમ-૧૯૭૯ ની કલમ-૬૫ હેઠળ બિનપેતી હેતુ (રહેણાંક) માટે પરવાનગી આપવા આથી ગુકમ કરવામાં આવે છે.

શરતો :-

(૧) આ ગુકમ મુદ્દેશી બે માસમાં "એમ" નમૂનામાં સનદ તિ થશે.

(૨) જિલ્લા ઈપેક્ટર ડી. જમીન રેકર્ડની કચેરીમાં માપણી ફી જમા કરાવેલ છે. થી માપણી કરી/ કરાવી આ ગુકમ આધારે તેમજ મંજૂર થયેલ લાન મુજબ દુરતી પ ક તૈયાર કરવાનું/ કરાવવાનું રહેશે અને દુરતી પ કનો મહેસૂલી દફતરે અમલ થયા બાદ જ ૩વાળી બિનપેતીની જમીન/લોટનું ર. દતાવેજથી થયેલ વેચાણ યવહારના અમલ માટે નધ પાડવાની રહેશે.

(૩) અરજદારે તિ વર્ષ પેતી સિવાયનો ધારો (વિશેષધારો) દર તિ ચો.મી. ના . ૦.10 માણે . ૩,936.00 તેમજ નિયમ માણે લોકલ ફંડ તથા શિક્ષણ સેસ ભરવો પડશે . ગેનો દર વખતે વખત ફેરફારને પા રહેશે.

(૪) ભાવનગર નગર નિયોજક કચેરી એ મંજૂર કરેલા લાન મુજબ બાંધકામ કરવાનું રહેશે.

(૫) સરકાર ડીના મહેસૂલ વિભાગના ઠરાવ નં.બબપ/૧૦૬૩/૧૦૫૨/૬ તા.૧૩/૦૬/૧૯૯૩ માં ઠરાયા મુજબ સહીયારા/ કોમન લોટ અને રતાની જમીન સોસાયટીની માલિકીની અથવા સર્વેલોટ હોડરની સહીયારી માલિકીની ગણાશે તે ઉપર મુળ માલિકનો કોઇ હક્ક રહેશે નહિ.

(૬) સરકાર ડીના મહેસૂલ વિભાગના તા.૦૭/૦૮/૧૯૯૧ ના પરિપ નં.બબપ- ૧૦૬૧/૧૭૫૬/૬ ની જોગવાઈ મુજબ બિન અધિત બાંધકામ બાબતે બાંધકામ નિયં છ કરતી સંબંધિત મહાનગરપાલિકા/ શહેરી વિતાર સ. મંડળે ધોરણસરનાં પગલાં લેવાના રહેશે.

(૭) સદર જમીનમાંથી ગે પ્રોલીયમ/ પાણીની કે અંચ કોઇપણ કારની પાઇપલાઇન પસાર થતી હશે તો તે સંદર્ભે વિકાસ પરવાનગી આપનાર ઓશોરિટીએ સંબંધિતો ના-વાંધા માણપ મેળવી વિકાસ પરવાનગી આપવાની રહેશે.

(૮) સરકાર ડીના મહેસૂલ વિભાગના તા.૧૨/૦૨/૨૦૧૯ ના પરિપ નં.બબપ/ ૧૦૨૦૧૮/૪૨૫/૬ મુજબની નીચેની શરતોનું પાલન કરવાનું રહેશે.

૧. જો અગાઉ ચોક્કસ હેતુ માટે મિયમ ભરપાઇ થયેલ હોય અને અંચ હેતુ માટે વિકાસ પરવાનગી માંગેલ હોય/ નકશા મંજૂર કરવાના થતા હોય તો વિકાસ પરવાનગી આપતાં પહેલા મિયમ તફાવત ભરાયાની સંબંધિત સ.મંડળે ખાતરી કરવાની રહેશે અને યિયારબાદ જ વિકાસ પરવાનગી આપવાની રહેશે.

૨. ડીસીઆર મુજબ . તે હેતુ/ ઉપયોગ માટે પરવાનગી મળવાપા નહિ હોય તો તે ઉપયોગ કરી શકાશે નહિ.

૩. પેતી ઝોનમાં ડીસીઆર મુજબ .ટલુ બાંધકામ મળવાપા હશે તેટલા જ ક્ષે ફળ માટે વિકાસ પરવાનગી આપવાની રહેશે.

૪. બિનપેતી પરવાનગી મુદ્દા બાદ જો ખાસ મંજૂરી વિના ધાર્મિક ઉપયોગ માટે બાંધકામ કરેલ હશે તો તે શરતભંગ ગણાશે અને તે બાંધકામ દૂર કરવાપા થશે.

(૯) સરકાર ડીના મહેસૂલ વિભાગનાં તા.૦૧/૦૭/૨૦૦૮ ના ઠરાવ નં.બબપ/૧૦૦૬/૪૨૫/૬ માં જણાવેલ નીચે મુજબની શરતોનું પાલન કરવાનું રહેશે.

૧. જિલ્લા ઈપેક્ટર ડી, જમીન રેકર્ડ ,રા ઇયુ કરાયેલ માપણી શીટ કે .ના ઉપર મૂળ ટિપણની હદ પણ દર્શાવેલ હોવી જોઇએ. રજૂ કરાયેલ લાન તથા લે-આઉટ લાન સક્ષમ કક્ષાએ મંજૂર કરાયેલ હોવી જોઇએ.



6142025080031311



રવાના કર્યા,

Open the document in Adobe Acrobat Reader to verify the e-Sign.

Courtesy: NIC, Gujarat

Application No.31405202501096

Order No.625/14/05/009/2025

Page 2 of 5

On Sea Link Road
Near By- Dholera to Bhavnagar Expressway Road



The Index of Gujarat @Indexof... · 14/03/25
Big !!

Railways plans coastal rail line in Gujarat

- ◆ Length : 924 km
- ◆ Route : Dahej - Jambusar - Kathana - Khambhat - Dholera - Bhavnagar - Mahuva - Pipavav - Chhara - Somnath - Sardiya - Porbandar - Dwarka - Okha

Railways has sanctioned ₹23 cr for survey.



Location on Map

DHOLERA

